

Antonella Maffione

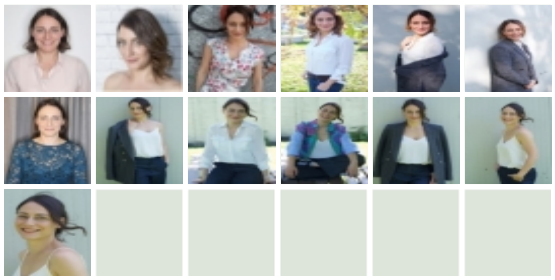

DATI

nato il	13-01-1985	**altezza**	170
occhi	Azzurri	**capelli**	Castani
taglia	40	**sport/varie**	ballerina professionista, atletica, ginnastica ritmica, diplomata MAS
lingue	inglese, francese buoni		

FORMAZIONE

--	2000 - Stage di Modern Jazz, c/o l'associazione “Centro teatro danza” di Andria (BA). 2001 - Stage di Danza Moderna e Funky, c/o la scuola “Puglia Danza” di Bari. 2001 - Stage Internazionale di Danza Jazz organizzato dal C.U.S. di Bari, c/o la suola“Puglia Danza” di Bari. 2002 - Stage di Danza Jazz e Contemporanea,c/o l'associazione culturale “Rossana” di Bari 2003 - Stage di Danza Jazz, Moderna e Contemporanea, c/o l'Associazione “Scarpette rosa” Molfetta (BA). 2003 - Stage di Animazione in Tunisia (Djerba) per i villaggi Ventaglio. 2006 - Stage di Danza Neoclassico con Bradly Shelvez, c/o Music Art & Show di Milano. 2007 - Stage di Danza Contemporanea con Susan Sentler, c/o Music Art & Show di Milano. 2007 - Seminario “Come vedere al meglio la propria professionalità nel mondo dellospettacolo”, c/o l'Accademia d'Arti e Mestieri dello Spettacolo “Teatro La Scala” (MI) 2008 - Corso di Recitazione e Canto. 2008 - Corso individuale professionale di Danza del Ventre.
-	Diploma di “Professione M.A.S. Dance Lab” conseguito nell' anno accademico 2007 (duarta 3 anni), con profitto: ottimo. C/o il Centro di Formazione per lo Spettacolo Indirizzo: Neoclassico - Contemporaneo M.A.S. “Music, Art & Show” di Milano, Attestato di “Danza Classica, Moderna, Contemporanea, Carattere” conseguito nel 2000 (durata 3 anni), presso la scuola “Invito alla Danza” di Barletta (BA). Attestato di Danza Classica, Moderna, Contemporanea” conseguito nel 2003 (durata 3 anni), presso la scuola “Scarpette rosa” di Molfetta (BA).

TELEVISIONE

2011	Partecipazione al programma in onda su Deejay tv “Uomini che studiano le donne”
2008	“Veline in tour” edizione 2008 presentata da Ezio Greggio. Partecipazione per la sit-com “Piloti” di Rai Due.

PUBBLICITA'

2025	Spot Ikea Natale Cdp Movie Magic International
2024	Spot Le naturelle, CdP Gothacom Spot Wallapop, CdP Movie Magic
2021	Spot Facile Ristrutturare, in onda sulle reti Mediaset
2018	Protagonista spot Neoborocillina gola, CdP Cicciotun Protagonista spot crema spalmabile Pernigotti, CdP Area stream Protagonista spot Mobilturi, CdP Show Reel Coprotagonista spot Car Glass, CdP DCG Coprotagonista spot Sky Portability, CdP Atlantis Film Coprotagonista spot Repower, CdP Film Master
2017	Coprotagonista spot Unieuro Natale, PGB Comunications Coprotagonista spot Agos , CdP Mercurio Film Coprotagonista spot Star of Service, CdP The Big Mama Coprotagonista spot Ferrero Minions, CdP Alto Verbano Protagonista spot Tenderly Coprotagonista spot Brodo Star, CdP Clonwerk
2016	Coprotagonista spot birra Forst, CdP BRW Protagonista spot Conad, CdP Avana Film Coprotagonista spot McDonald's Coprotagonista spot vodafone, regia Gigi Piola
2015	Partecipazione spot Yomo, CdP The Big Mama Protagonista spot Iperceramica
2014	Ballerina per il promo del nuovo programma di B. Parodi in onda su Real Time

2013	Coprotagonista spot Sky Prima Fila
2011	Partecipazione spot Wow Experience-Oral B Partecipazione spot Acer. CdP Fargo Film
2009	Partecipazione spot Pagine Gialle. CdP Movie Magic

VARIE

TLP:	2012 Coprotagonista TLP Borghetti. CdP Clonwerk
danza	2003 - Ballerina di musical e opera teatrale c/o il teatro Ventaglio “CLUB GRANDOMINICUS” a Santo Domingo. 2005 - Ballerina nell'opera teatrale intitolata “Storia di Brera”, regia di Andrèe Ruth Shammah, coreografie di Susanna Beltrami presso l'accademia di Brera Milano. 2006 - Ballerina nell'opera teatrale intitolata “ Le Sacre Du Primtemps” musiche di Igor Stravinskij, regia e coreografia di Susanna Beltrami per la notte bianca di Milano. 2007 - Ballerina per lo spettacolo teatrale intitolato ”Tango mi dolor y mi passion” per “L'associazione Emigranti del Tango” presso la sede Circolo Unione di Barletta. 2007 - Ballerina per lo spettacolo di fine anno per l'accademia Music Art & Show, coreografie di Michele Oliva,Susan Sentler e Bradly Shelvez presso il Teatro Nuovo di Milano. 2008 - Ballerina per l'evento “Shoe's Amore” protagonista del corpo di ballo voluto dal cantante Mario Biondi per la sua esibizione live.
2017	partecipazione video web per il sociale Moms dont quit
2014	Protagonista scatti fotografici per Genertel
2008	Servizio fotografico per Joseph Cardo.