

Valeria Giulia Ardenti

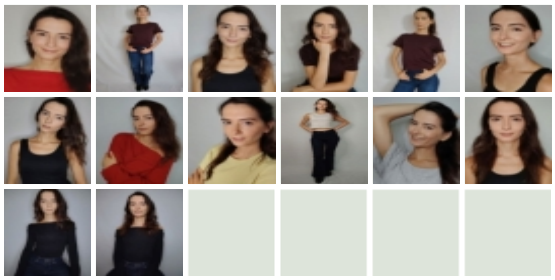

DATI

nato il	22-12-1998	**altezza**	168
occhi	Castani	**capelli**	Castani
taglia	34/38	**sport/varie**	eatrodanza,disegno,pittura,fotografia
lingue	inglese buono		

FORMAZIONE

Workshop/Seminari: 2025 Masterclas su tecnica Meisner e metodo Rise up con Antonio Roma- Milano
Masterclass con il casting director Davide Zurolo, MIlano
Seminario residenziale con César Brie
Workshop tecnica Meisner con Greta Zamparini, Milano
Workshop di Commedia dell'arte con Giorgio Bongiovanni, Milano
Workshop di biomeccanica con Massimiliano Cividati, Milano
2024 Workshop di recitazione "Stare, la consapevolezza in scena" con Gabriele Vacis, Milano
Seminario di comunicazione efficace con Sonia Camerlo

2025 Diploma accademia Teatri Possibili-Milano

CINEMA

Cortometraggi: 2026"Le zie" regia di Emma Genovese
"C'era una sera a Milano" Naba

TEATRO

2025 "Le stories di Lara" - spettacolo sul cyberbullismo,regia di Chiara Colombo
I" Promessi sposi", regia di Chiara Colombo
"Protocollo Pinter, tre pezzi (poco) facili" regia di Davide Gasparro

2023-2025 "La violenza sulla donna dal melodramma ad oggi",regia di Sandro Santillo

VARIE

Videoclip: 2026"Per averti" di Lil Jolie regia Mattia Arnone