clan group

Alice Petrosino

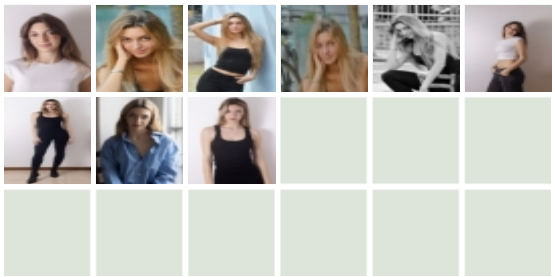

DATI

nato il	10-06-2002	**altezza**	165
occhi	Scuri	**capelli**	Chiari
taglia	34/36	**sport/varie**	palestra, nuoto, boxe, padel, danza moderna, surf, equitazione
lingue	inglese avanzato, francese base		

FORMAZIONE

2022-in corso	Laurea Triennale in Economia e Gestione Aziendale presso Università Cattolica, Milano
2022	Corso professionalizzante di recitazione cinematografica presso Universal Film Academy a Milano.
2021	Diploma di Liceo Classico presso Collegio San Carlo, Milano
2018	Scuola di recitazione del teatro Litta a Milano

TEATRO

2014-2015	partecipazione al Musical scolastico Hairspray