

Raffaella Airaghi

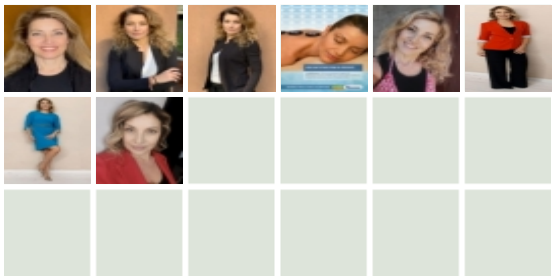

DATI

nato il	00-00-0000	**altezza**	172
occhi	Verdi	**capelli**	Castani
taglia	40/42	**sport/varie**	Nuoto, box
lingue	Francese ottimo, inglese discreto		

FORMAZIONE

...	Diploma di maturità in Disegnatore Moda e Stilista di Moda
...	Corso di recitazione presso il C.T.A. di Milano Corso di dizione e recitazione presso "Dedalo Teatro", Milano
...	Seminario per l'attore, a cura di Michael Margotta (Actors Studios of New York), Milano

TELEVISIONE

...	"Ugly Betty", serie TV in onda sulle reti MEDIASET
...	Conduttrice "Superenalotto", La 7
...	Conduttrice "Smile", programma per ragazzi, Italia 1

PUBBLICITA'

2023	Spot Club Q8, CdP The box films
2022	Spot Aboca Metarecod, Cdp Perigeo Film Spot Inblu, CdP R.T.I Spot Pegaso, CdP Gothacom
2021	TLP Eni Gas e Luce con Gerry Scotti, in onda sulle Reti Mediaset TLP Mooney, in onda sulle reti Mediaset TLP Mikado con Gerry Scotti, in onda durante "Caduta Libera", Canale 5
2020	Protagonista spot Lines Specialist, CdP Mercurio Film
2019	Spot L'Angelica, CdP A-Lab TLP Eni, in onda sulle reti Mediaset Spot Ritter Cacao Sport
2018	Protagonista spot Somatoline
2017	Coprotagonista spot Okytask Coprotagonista spot Olio Cuore maionese
2014	Coprotagonista spot Neo Borocillina
2012	TLP Breil, in onda sulle reti Mediaset