clan group

Gaia Carmagnani

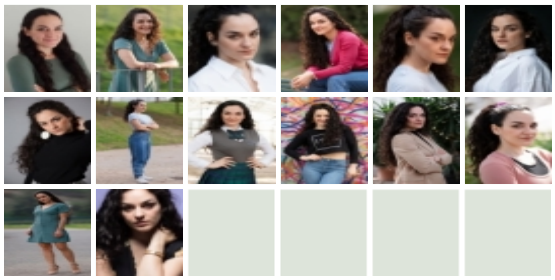

DATI

nato il	24-10-1994	**altezza**	168
occhi	Castani	**capelli**	Neri
taglia	42	**sport/varie**	Pallavolo, ballo latino e da sala; canto e chitarra
lingue	Inglese buono, tedesco base; dialetto veneto,		

FORMAZIONE

Laboratori: 2020 Laboratorio con Luca Spadaro, D. Vagnozzi, M. Calbi "Il lavoro sulla scena tra teatro, psicologia e neuroscienze", Lugano (Svizzera)
2019 Laboratorio con Tomi Janezic"Principles in acting" Napoli Teatro Festival
2017 Laboratorio con Compagnia Nut, Milano

2017 "L'attore dal teatro al cinema"con Valentina Materiale e Karina Arutyunyan

2017 Diploma di recitazione con medaglia d'oro alla classe Accademia dei Filodrammatici di Milano

2015 Corso sulla tecnica Meisnercon Laura De Biasi, CenSupCom, Verona

CINEMA

Cortometraggi: 2024 "The reach", regia di Luca Caserta, Nuove officine Cinematografiche
2022 "Cinque stanze", regia di Bruno Bigoni, Altamarea Film, MI
2021 "Animalia" regia di Giovanni Battista Bacilieri VR/MI
2021 "Rosso" (coprotagonista) regia di M. Grillo, Naba, Milano
2020 "La morte di Marat" (coprotagonista) regia di C. Mottin, IDP, Verona
2019 "Apnea" (protagonista) regia di C. Lusa, Rosencrantz&Guildestern, Bologna
2018 "Eve" (protagonista) regia di L. M. Chierici, Lysa Films, Milano
2018 "La scelta" (coprotagonista) regia di M. Bondarchuk e J. Cerri, Milano
2017 "Tadow" (protagonista) regia di G. Rapaccini, CSC, Milano

TEATRO

2024 - in corso “Piena come un uovo”, di L. Lampanelli, regia di L. Aquilino e E. Fea, Compagnia Caterpillar

2024 “Baccanti, il regno del Dio che danza”, regia di Filippo Renda, MTM Teatro Litta, MI
“Welfare Lear”, da W. Shakespeare, regia di Solimano Pontarollo, Casa Shakespeare
“High school Falstaff”, regia di Marco Fragnelli, Rassegna Verdi Off, Teatro Regio di Parma

2023- 2024 “Unprinted”, testo e regia di Valentina Sichetti, Compagnia Caterpillar/Pacta dei Teatri

2023 "Medea, Una strega", regia di Filippo Renda, MTM Teatro Litta, MI

2022-2024 “Metamorfosi”, da Ovidio, regia di Manuel Renga, Compagnia Chronos3

2022 "Tutta colpa di Eva", regia di Alberto Rizzi, Ippogrifo Produzioni, VR

2021 - 2023 "Argonauti e Xanax" regia di D. Vagnozzi, Teatro Filodrammatici, Milano

2020 - in corso "Antigone", da Sofocle, regia di Tommaso Amadio, Teatro Filodrammatici

2019 "Tamburi nella notte" regia di F. Frongia, Teatro Elfo Puccini, Milano

2018 "Fragile!" regia di E. Fea, Teatro Filodrammatici, Milano
"Martiri" regia di B. Fornasari, Teatro Filodrammatici, Milano
"Sulla pelle" regia di M. Cividati, Teatro Out Off, Milano

PUBBLICITA'

2024 Spot Aldi Natale, CdP We are social

2023 Spot “Datev Koinos”, The Jack Stupid MI

2021 Spot "Asiago DOP", Visual Storymaking Srl MI
Spot "CRIF", The Jack Stupid

2017 Video promo Libro di poesie "I 49 abbracci di Mr Blue",CdP Flip Studio

2015 Spot I tesori della tradizione, Cdp Studio Poletto

VARIE

Videoclip: 2019 "Romanzo cattivo", regia di S. Poletti, Galaxia Media

Speaking e doppiaggio: 2024 "Fin bus tours", voce guida per i bus turistici di Sydney, Vienna e Singapore, Underground Studio
2023 "Majic", regia di E. Berry, doppiatrice protagonista del film, Underground Studio, VR
2022 "Per capire gli ucraini. Psicoanalisi di una nazione", documentario
2022 "Frutta OP spagnolo", spot
2022 "I Fixies", serie animata, Ahora Film VR
2021-2022 "4books", audiolibri, voce femminile italiana
2021 "Onika Nails Academy", video promozionale
2021 "Donna moderna", spot
2021 "Easyre", "PrinTrace", video tutorial
2021 "Girl flu", regia di D. Barton, doppiatrice protagonista del film, Ahora Film VR
2021 "Coin master", spot, doppiatrice della cantante-rapper Cardi-B VR
2020 "Prolife", spot, CatSound Studio RO
2019 "Natale di Badia", audioguida per Comune di B. Polesine, CatSound Studio RO 2018 "Paulina", regia di S. Mitre, doppiatrice protagonista del film, Ahora Film VR
2017 "I 49 abbracci di Mr Blue", video promo, Flip Studio VR

Premi: 2020 Miglior attrice protagonista "Eve" - Cinefacts Film Festival
2018 Finalista Premio Hystrio alla vocazione

2020 Web series per Baci Perugina, Sbam Noisy Ideas - Cimice srl MI