

Ilaria Zoe Antonello

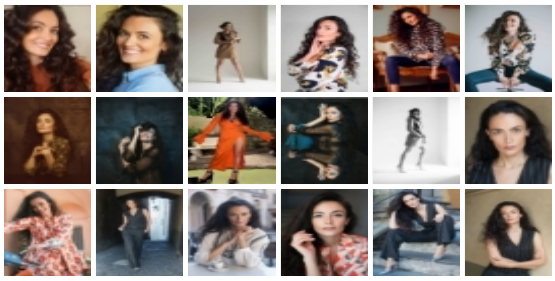

DATI

nato il	18-11-1985	**altezza**	174
occhi	Castani	**capelli**	Castani
taglia	40/42	**sport/varie**	pilates, meditazione, yoga, cinque tibetani
lingue	Inglese buono, francese base		

FORMAZIONE

2024-2026	Acting Coaching&team building“Acting Gym for Guerlain Trainers” presso LVMH – Guerlain;“L’Arte della Recitazione incontra l’Arte della Domanda” presso Creative Cinema Academy Savona
...	Diploma conseguito presso il Liceo Scientifico con indirizzo linguistico
	Laurea in Scienze dei Beni Culturali indirizzo archeologico con tesi in Storia del Cristianesimo (“Le scritte sulla sindone di Torino e il caso della doppia sepoltura: una proposta interpretativa”) presso la Facoltà di Lettere e Filosofia di Torino
...	Scuola di Teatro "Sergio Tofano" di Torino diretta da Mario Brusa (percorso accademico triennale al fianco dei seguenti insegnanti: Roberto Freddi, Rosalba Bongiovanni, Piera Cravignani, Pasquale Buonarota, Olivia Manescalchi, Anita Cedroni, Oliviero Corbetta, Santo Versace, Mauro Piombo)
	Corso di recitazione cine-televisiva con il regista Fabrizio Portalupi (metodo Stanislavskij-Strasberg), Torino
	Stage Teatrale Intensivo con Mamadou Dioume, San Pietro in Vincoli, Torino
	Lezioni private di canto con Elena Di Giorgio, Laura Ghirardi, Viviana Presutti, Torino

TELEVISIONE

2024	Serie TV Sky “Blocco 181”, diretta da Ciro Visco, Torino
2023	“Il Paradiso delle Signore”, Aurora TV, Roma
2022	Fiction Tv “Cuori 2”, regia di Riccardo Donna, Torino
2019	“Rocco Schiavone”, regia di Simone Spada, Cross Productions/Rai Fiction “Pezzi unici”, serie tV regia di Cinzia Th Torrini, Firenze
2016	“Il terzo indizio” in onda su Rete 4, regia di Fabrizio Portalupi Fiction Mediaset “Sacrificio d’amore”, regia di Daniele Carnacina, in onda su Canale 5 Serie web “G&T” 3, regia di Matteo Rocchi, Torino
2015	Fiction Rai “Non uccidere”, regia di Giuseppe Gagliardi
2014	Soap opera "Centovetrine", in onda su Canale 5 Serie web “Cercasi Baby-Xitter”, regia di Gianni del Corral, Torino

CINEMA

Cortometraggi:	2019 “Il Tempo Ritrovato” per Lilly, Scuola Holden, regia di Federico Lagna 2016 ”Daughter” prodotto da Grey Ladder, regia di Maurizio Squillari 2014 “Il professionista”, regia di Enzo Dino 2013 “La Metamorfosi” di Giorgio Blanco e Vittorio Randone 2013 “Le mani invisibili” di Giorgio Blanco e Vittorio Randone
2026	“Dal mio punto di vista” (regia di Roberto Marra); “Le Sorelle” (regia di Francesco Iezzi); “Chi sono io” (regia di Roberto Gasparro), “O Rocchetano” (regia di Fabio Longagnani); "Vi possiamo salvare 3", regia di Ivan Brusa "Masche - Le streghe di Levone", regia di Andry Verga
2024	“Dal mio punto di vista”, regia di Roberto Marra, Napoli “Le Sorelle”, regia di Francesco Iezzi, Milano “Chi sono io”, regia di Roberto Gasparro, Piemonte
2023	“Underground” (totalmente recitato in esperanto), regia di Federico Bissacco, Torino “Renverse”, regia di Federico Bissacco, Torino “Enigma Rol”, regia di Anselma Dell’Olio, Roma “La Chiocciola”, regia di Roberto Gasparro, Torino “L’origine del mondo”, di Rossella Inglese, Biella “Il Mondo di Emanuelle”, diretto da Dario Germani
2021	“Connessa”, regia di Enrico Bonino, DOP Gianni Mammolotti (attori:

Giorgia Wurth, Giovanni Esposito, Susy del Giudice)
"E_Pure", regia di Sabrina Stocco

2020 "Sul più bello", regia di Alice Filippi, Eagle Pictures

2019 "The Devil Conspiracy", regia di Nathan Frankowski, Czech Anglo Productions, Praga

2018 "War", regia di Siddharth Anand, Como
Promo del film "Bright" per Netflix Italia, Dude Film

2017 "I nostri giorni dopo", con Valter Malosti, Irene Ivaldi, Lucia Zotti, Albino Marino, regia di Roberto Cuzzillo

TEATRO

2015 "Ti amo da morire", scritto e diretto da Ivan Fabio Perna, Teatro "Cardinal Massaia" Torino

2013 Musical "Fantasia"
"Il malato immaginario" di Molière, regia di Oliviero Corbetta, Museo delle Scienze Naturali Torino
"L'incidente" di L. Lunari, regia di Santo Versace, Teatro Esedra Torino

2012 "Il Gabbiano", regia di Pasquale Buonarota e Olivia Manescalchi
"Tra un boccone e l'altro", regia di Piera Cravignani e Rosalba Bongiovanni

2011 "Storie di risorgimento", regia di Piera Cravignani e Rosalba Bongiovanni
"Spoon River", regia di Roberto Freddi

PUBBLICITA'

2026 Spot Lactoflorene Cdp Moviefarm
Spot Estathe' Sport Cdp Black Mamba
Spot Hera energia Cdp Littlebull
Spot Raspini Salumi Cdp Littlebull

2025 Spot Caddy's con Gerry Scotti, CdP R.T.I.
Spot Lisomucil CdP Pixelland

2024 Spot "Batiste Hair", CdP Gothacom
Spot "Cardioritmon", Dompé, Milano
Spot "Ospedale Gaslini", regia di Nicola Bettoni, Genova
Spot "DeAgostini", regia di Gian Abrile, Milano

2023 Spot Folletto aspirapolvere, CdP Long Story Short S.R.L.

2022 TLP Ferrarelle con Gerry Scotti, in onda sulle reti Mediaset
Mg Salone del risparmio, CdP Two Shoot
Spot Blippi
Spot "Mavex", regia di Simone Arena
Spot "Rossetto", regia di Paolo Doppieri
Spot "Format Progetti Abitativi", regia di Simone Arena
Video Medical Corporate per "Alfasigma" con il dott. Bardazzi, Medicom di Dario Nuzzo
Spot "Mediolanum", Scuola Holden, regia di Giacomo Visconti
Spot Giochi per il mercato U.S.A., Diaframma Production
Video Corporate per "Mipel Lab", Impersive, regia di Guido Geminiani

TLP "Canta Tu" con Gerry Scotti, regia di Gian Abrile
Spot "Paragona", regia di Fabrizio Cecioni, Are Films
Spot "Uno Energy", regia di Federico Mazzarisi

2021 Protagonista TLP Brancamenta con Gerry Scotti, in onda sulle reti Mediaset
Spot Galbanetto, CdP R.T.I.
Spot Dolomia, CdP Unifarco

2020 Spot Deox detersivo, CdP R.T.I.Spot Web "Twinkly"
Spot "E-Campus", CdP Bedeschi Film
Spot "Prato Nevoso Spa"
"Laika", CdP Maofilm
Spot "Vallcarni"
Video Tutorial "Osama"
Spot "Tim Unica"

2019 Spot Web "Burger King"
Spot Web "Enel – Homix"
Video "DuParc Contemporary Suites", CdP Kama Productions"
Spot "Cantine Maschio"
Spot "MVLine"
Spot Web "Punti Raf -Ospedale San Raffaele"
Spot "Moby"
Spot SFR
Spot web "Conad Baby"
Spot "La Piadineria"
Spot "Assolavoro"

	Spot “MP Tende” Foto per Web “Lavazza Desea”
2018	Spot Tv Sky Spot Web “Plasmon "Mamma che Mamma” Spot Web “Chorus Life” Spot Tv Federfarma in onda sulle reti Mediaset Spot Web “Lavazza Idola” Spot Web “Gum” Spot Just Eat, CdP Black Mamba Spot Web “Oro Vivo Biopoint” Spot “Unieuro”, CdP Visionaria Film Spot Web “Ayurveda Biopoint” Spot Web “Samsung” Spot Tv “QVC Italia” Spot “Magniflex” Spot Web “SoloMio App”, CdP Pirana Films Spot “Galateo a Chi Pills”, CdP Bold. Productions Spot “Conad – Scelte di benessere”
2017	Spot Web “Rumba iRobot” Spot Web “Mirafiori Digital Store”, CdP Mybosswas Productions Spot “Juventus Medical”, CdP Whatever Productions Spot Web e Affissioni “Eni” Spot Web“Unieuro” Spot Web “EBT – Exclusive Brands Torino” Spot Web “Cerved”, CdP The Factory Production Spot “Divella” Spot " Latteria Soresina" Spot Web Samsung “Bebé Care App” Spot Web “Life Cucine” Campagna web “ING Direct”, We Are Social Spot Web “Gullino Fruits” Spot “Crédit Agricole” Spot Web “R – Collection Hotels” Foto per il web “Q8” Spot “Buon Compleanno Lidl””
2016	Spot Web Penny Market “Penny, partenza e via”, CdP Endemol Yam Productions Spot Web “Vodafone” Spot Web “Trading dinamico Banca Sella” Spot Web “Iveco Daily”” Spot Web “Horus Technology”” Spot Web “Amplifon””
2015	Spot “Venoruton” , CdP Jump Cut Media Spot Web "Turismo Verbano - Distretto Laghi" Spot Web “Jeep Renegade-Juventus”
2014	Spot Web “Unipol”
2011	Servizio fotografico per Pubblicità “LavazzaLive”

VARIE

Videoclip:	2018 “Ventitré” di Nathan Francot 2017 “La mia canzone facile” del duo comico Simo e Robi 2017 “Stalker” della band Pirati2015 “Pura follia” di Cimieri 2014 “Sordid World” di Stefano Camarca 2014 “La rabbia negli occhi” di Pupi Oggiano 2013 “Buba Circus” dei Brass Volé 2011 “Coming back to life” di Luke Silver
TLP:	2020 Protagonista TLP Deox, in onda sulle reti Mediaset
Serie web:	2016 Serie web “G&T” 3, regia di Matteo Rocchi 2014 Serie web “Cercasi Baby-Xitter”, regia di Gianni del Corral