clan group

Anastasia Cotella

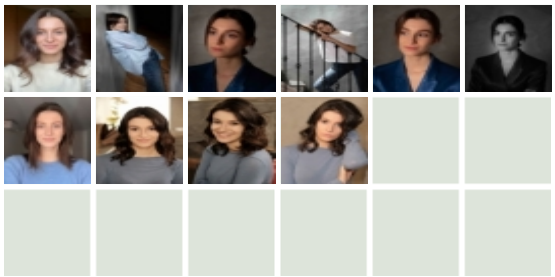

DATI

nato il	18-10-2001	**altezza**	166
occhi	Azzurri	**capelli**	Castani
taglia	38	**sport/varie**	Krav maga, sci, golf, nuoto e danza
lingue	Inglese madrelingua, francese buono e		

FORMAZIONE

2024	Corso di cinema secondo livello presso Milano Acting Lab
2023	Corso di Cinema presso Milano Acting Lab
2019	Corso di recitazione per Cinema "Adult Scene & Cold Reading Master Class",J.D. Lewis Founder of Actor's Lab, Los Angeles, CA
2018-2019	San Marcos High School, Santa Barbara, California (Frequentato ultimo anno di high school con conseguimento diploma)
2015-2020	Liceo Linguistico, Milano

CINEMA

Cortometraggi: 2024 Feel

TEATRO

Dal 2012 Ruoli da protagonista in spettacoli teatrali per ragazzi
Uccelli - Aristofane
Il Malato immaginario di Molière)
Il Signore delle Mosche William Golding (Leading Role-Piggy)
Io con te ho chiuso di Mark Ravenhill (Leading Role – Kitty)
Sogno di una notte di mezza estate , Shakespeare (Leading Role – PUCK)

PUBBLICITA'

2024	Spot MediaWorld/Samsung, CdP Samsung Ideo Spot MediaWorld, CdP Samsung Ideo Srl
2023	Spot McCafé, CdP Indiana Production S.p.A. Spot "Relleno", Madrid
2022	Spot Relife, CdP Dentsu Spot Mondo Camerette, in onda sulle reti Mediaset Spot Pavesini con Fabio De Luigi, CdP BRW Film Spot eBay, CdP Dude Film
2021	Spot E-Campus, CdP Bedeschi Film Spor Carrefour, CdP Caffeina
2016	Spot Olio Sagra
2015	Spot Seven