clan group

Manuela Grippi

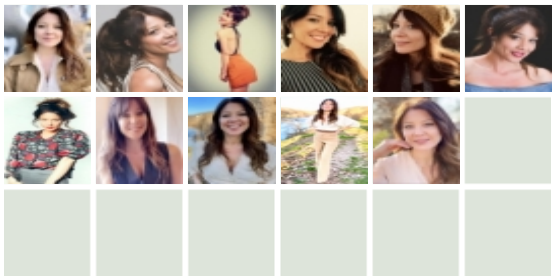

DATI

nato il	09-06-1982	**altezza**	170
occhi	Castani	**capelli**	Castani
taglia	38	**sport/varie**	Danza, corsa; pianoforte e canto
lingue	Inglese ottimo, francese base, spagnolo buono		

FORMAZIONE

2004-2009 Borsista di ricerca presso l'Università degli Studi di TorinoTutoraggio Assistenza alla cattedra in"Semiotica e Linguaggi Radio Televisivi", prof.Gianpaolo Caprettini
Ideazione, redazione, produzione e conduzione format televisivi e strisce giornalistiche nell'ambito del pioneristico progetto di tv universitaria in partnership con le principali emittenti nazionali e locali(ExtraCampus Tv)

... Actor's Studio Member, Michael Margotta
Seminario di "Acting and Script Analysis", approfondimento del metodo Strasberg/Stanislavskij nell'approccio autoriale e attoriale. (180 ore)

... Seminario LaVoratorio con Michele di Mauro, Torino
Corso avanzato di recitazione e doppiaggio presso ODS Operatori Doppiaggio e Spettacolo, Torino (3 anni)
Scuola di recitazione "Sergio Tofano" di Torino (3 anni)
Scuola di dizione e recitazione della compagnia "Teatro delle 10" (3 anni)

... Laurea in Multimedialità e Discipline dell'Arte, Musica e Spettacolo (110 e lode)
Studi specialistici in Rappresentazioni Audiovisive e Multimediali

TELEVISIONE

2024 Serie Sky "Blocco 181", seconda stagione

2023 "Kapuf,piccolo mostro", casa di produzione ShowLab
"Cuori" fiction Rai, regia di Riccardo Donna

2022 "Arnaldo Mondadori", con Michele Placido, prodotto da Rai Cinema e Anele

2019 "Non Mentire", serie TV MEDIASET, regia Gianluca Tavarelli

2014-2017 "L'amore, il sole e le altre stelle", fiction Rai Uno, regia Fabrizio Costa
"Sulla strada di casa", fiction Rai Uno, regia Riccardo Donna
"C'era una volta Studio Uno", fiction in costume anni '60 per Rai Uno, regia Riccardo Donna
Anna Savenko in Centovetrine

2008-2009 "Il Gran Concerto", programma d'intrattenimento e divulgazione culturale per bambini, prodotto da R. Carrà, S. Iapino, fascia mattutina (26 puntate) Rai 3

CINEMA

2023 "Peripheric Love", regia di Luc Walpoth
"L'uomo sulla strada", Eagle Pictures, regia di Gianluca Mangiasciutti

2021 "Boys" regia di Davide Ferrario

2019 "L'amore, il sole e le altre stelle", fiction Rai Uno, regia Fabrizio Costa
"Walking to Paris", regia Peter Greenaway
"Il Cielo guarda sotto", ruolo protagonista, regia Roberto Gasparro

2016 "Prima di Lunedì" con Vincenzo Salemme, Fabio Troiano, Martina Stella, Sandra Milo

2015 "Non c'è due senza te" di M. Cappelli, con Fabio Troiano, Tosca d'Aquino, BelenRodriguez

2014 "Prima di Lunedì" con Vincenzo Salemme, Fabio Troiano, Martina Stella, Sandra Milo
"The Sleeping Muse" in Walking to Paris, regia Peter Greenaway
"Il Cielo guarda sotto", ruolo protagonista, regia Roberto Gasparro
"Non c'è due senza te" di M. Cappelli, con Fabio Troiano, Tosca d'Aquino, BelenRodriguez

TEATRO

2018 Monologo in tre atti "Niente di Che", "Progetto Lilly" Scuola Holden, regia D. De Cicco

2016 Reading teatrale "Progetto Lilly" a cura della Scuola Holden, Roma
Spettacolo in tre atti "La Zucca Vuota" sul tema dell'immigrazione,

	regia D. Vassallo, Teatro Vittoria, Torino
2015	Laboratorio/training di riscrittura, adattamento e messa in scena del libro “Independiente Sporting” di M. Berruto, regia di E. Gentina. (in replica a Torino, Asti, Cuneo, Matera, Sant’Antioco)
2013-2014	Juls Savant in "Finché morte non ci separi", di Francesco Olivieri, regia F. Vettori, LiberiPensatori “Paul Valery“ presso Teatro Gobetti Torino (adattamento drammatugico e parti ex novo a mia cura) Alfiere nero in “ShaMat! La battaglia degli scacchi “ di E. Partesana, regia di Oliviero Corbetta, Associazione Liberipensatori “Paul Valery”, debutto presso la Reggia di Venaria
2013	Vendeuse de lingerie in "Les hommes forts" in "Ferite a Morte" di e con Serena Dandini, Teatro Saint Michel di Bruxelles Ignara in "Lo sapevano tutti" in "Ferite a Morte" di Serena Dandini, con Lella Costa, OrsettaDe Rossi al Teatro Sociale di Pinerolo (To)
2012-2013	Ignara in "Lo sapevano tutti" in "Ferite a Morte" di Serena Dandini, con Lella Costa, OrsettaDe Rossi al Teatro Sociale di Pinerolo (To).
2012	Signora X in “La più forte” di A. Strinberg, Associazione Liberipensatori “Paul Valery”, Circolo dei Lettori Torino Poetessa in “Il cortile dei poeti”, Associazione Liberipensatori “Paul Valery”, Cortile del Museo di Scienze Naturali Torino Infermiera nell’adattamento teatrale di “La finestra sul cortile” di A. Hitchcock, regia di FrancescaVettori, Teatro Esedra Torino
2011	Annette in “Il Dio del Massacro” di Y.Reza, regia di Francesca Vettori, Teatro Esedra Torino
2007	Grusain “ Il cerchio di Gesso ”di B.Brecht, regia di Oliviero Corbetta , Fondazione Accorsi Torino
2005	Allegra in “Non ti conosco più ”di A.De Benedetti, regia di Santo Versace, Teatro Espace Torino Elena in “Le troiane”di Euripide, regia di Oliviero Corbetta, Cortile dei Ciliegi, Sermig Torino
2004	Costanza in “Le Morbinose” di C.Goldoni, regia di Oliviero Corbetta, Fondazione Accorsi Torino
2003	Marcelle in “L’albergo del libero scambio” di G. Feydeau, regia di Vincenzo Santagata, Teatro Sociale di Alba (CN) e tourneè.
2002	Kara Mabella in “L’aspirante Diva” di A. Campanile, regia di MariaPaola Bardelli, Fondazione Ferrero,Alba (CN)
2001	Mirandolina in “La locandiera” di C. Goldoni, regia di Vincenzo Santagata, Fondazione Ferrero,Alba(CN)

PUBBLICITA'

2025	Spot Telefono Azzurro, CdP CastaDiva
2024	Tlp Robiola Osella con Gerry Scotti su reti Mediaset
2023	Spot Kellogg's, CdP R.T.I. Spot Iper, CdP Little Bull Spot Anima, CdP Popkorn
2022	Spot Selex, CdP R.T.I.
2021	Protagonista TLP SKY Q, in onda sulle reti Mediaset Spot Nataluna, in onda sulle reti Mediaset
2020	Spot Foxy Tornado, CdP The Family Film Protagonista spot Gelsia, CdP Target
2019	Coprotagonista TLP MULTICENTRUM DUOBIOTICO, in onda sulle reti Mediaset Coprotagonista TLP ENI,in onda sulle reti Mediaset Coprotagonista spot Green Vision, CdP R.T.I Coprotagonista spot Unieuro, CdP Clonwerk Protagonista spot Caribe Bay, CdP Clonwerk
2018	Spot Balocco “Cruschelle”
2017	Spot Lancia Y Best Friend
2016	Spot Donna Moderna Spot Lancia Y Translator
2013-2015	Video Shooting guida sicuraJeep/Bosh Campagna web “Un mare di colori” Nivea Sun Pillole video (9) Barilla Video/Foto per Inspiration_Jewels, oreficeria Valenza Spot web Nutella Back to School Spot Grancotto Citterio Episodio sit-com virale campagna Fonzies Video tutorial campagna Pars Video installazione artistica Corso Como Milano / Alcantara Sit-com Kinder Brioss Ferrero Guida virtuale tecnologia “Oculus” per Intesa SanPaolo Expo 2015 3 spot per campagna virale nazionale Lancia Ypsilon Elle Translator 3 sketch intranet Fiat Doblò

Spot Technogym Tg Ball
Spot TV “Olio Carli”
"My own shine" viral spot contest Pantene
"Food Artist" #2 viral sull'enogastronomia
Flash mob e campagna virale lancio Jeep Renegade
Video viral campagna Alfa Romeo Giulietta
Spot web Indesit

VARIE

Videoclip: Dal 2014
Vittima in “Figli di Sucker” videoclip Jackie Hollow
Anchorwoman in “ComproHorror” videoclip di Caparezza , regia Alex del Bufalo

Radio: 2019 Autrice e speaker per Radio Rai Kids“Streghe Strambe”, dieci puntate dedicate alle streghe delle favole (tutte le voci femminili)
2010 Autrice, speaker per Radio Rai 3
“4 passi sotto la Mole” Ideazione e conduzione format radiofonico di approfondimento musical/letterario
2007 Autrice, speaker per 110 web radio (Web radio UNITO)“Pezzi da‘ 90” Redazione e conduzione format sulla musica anni 90

Presentatrice 2024 Presentatrice del Festival della Cultura di Alassio
Presentatrice del Festival Mediterraria
Presentatrice per evento benefico "Fondazione Candiolo" (ricerca sul cancro)
Presentatrice per evento del Gruppo supermercati fresco fresco
2023 Convention annuale “Il futuro dell’energia” Gruppo A2A a Malta
Convention Insieme CVA presso Castello Gamba a Saint Vincent per Regione Valle D’Aosta
Presentatrice per evento aziendale CM Capoferri
Presentatrice per evento Art, Food & Wine Talks per gli ATP FINALS presso Palazzo Madama 2022 per Camera di Commercio e Regione Piemonte
Evento benefico “Premio Langhe Roero e Monferrato 2019”, in favore Onlus Allegra Agnelli, ospite d’onore Roberto Benigni - presso Nuvola Lavazza, Torino
Evento aziendale “140 anni Banco Azzoaglio” presso Nuvola Lavazza, Torino
Finale Italiana della competizione internazionale di chef stellati Bocuse d’Or, Alba
Finale mondiale Oscar della Fotografia Naturalistica assegnati dalla rivista OASIS (in lingua inglese), Teatro Giacosa, Ivrea.Presentatrice per evento "40 Years Gala Dinner" , AROL spa, Canelli (AT)
Talk show “Wine Corner” per RUFFINO vini (direzione artistica), Firenze
Anniversario 550 Anni azienda vitilvinicola TENUTA CARRETTA, Piobesi d’Alba CN
Soul Red Crystal Night by Mazda con la Fura Dels Baus, Piazza Vittorio, Torino
Serata lancio nuova Maserati “Levante”, Courmayeur (AO)
Evento aziendale Agrati con Valerio Staffelli (Striscia la Notizia), Veduggio con Colzano (MB)
Soul Red Crystal Night by Mazda con la Fura Dels Baus, Piazza Vittorio, Torino
Evento aziendale Mitsubishi Electric Italia
Evento aziendale BASF, in co-conduzione con E. Bertolino, esibizione di Giuliano Palma & The BlueBeaters
Evento Russian Standard Vodka del Salone off di Milano ed esibizione di Roy Paci
Convention VI-Grade in inglese (simulatori auto Ferrari, Porsche) pista di Lainate (MI)
Convention nazionale di Italiana Assicurazioni, presentata dal comico/formatore E. Bertolino
Team building del direttivo A u t o g r i l l , Torino – Alessandria – Roma Cinecittà
Incontri di comunicazione del Gruppo Reale Mutua, Torino.
Spalla del comico D. Ballantini, celebrazione anniversario Banco Azzoaglio, Ceva (CN)

Doppiaggio/speaker Dal 2013 Doppiatrice generici presso Operatori Doppiaggio e Spettacolo ODS Torino / Video Delta Torino:SerieTv“Heaven”(Rai4)
SerieTv“RoockyBlue”(Italia1)
Film“Coco Chanel & Igor Stravinsky”(cinema)
Soap “Eva Luna”Serie tv americana “Scandal”
GenericiDisney
Documentario “I mondi di Gualino” Musei Reali e Banca d’Italia (voce narrante e direttrice doppiaggio)2012 Spot telefonici per Wind, Enel Energia, Iren Mercato.

... 2017
Sit-com Smart Man, protagonista episodio Smart Bike
Autrice, producer

Primo classificato Sfida Inalpi (piattaforma MYVISTO), video “Un americano a Torino”
Primo classificato Sfida ViaSat (piattaforma MYVISTO), video “Alice’s Maps”
Secondo classificato Sfida Tigros (piattaforma MYVISTO), video “Countdown”
2016 Autrice, producer, attrice
Primo classificato Sfida Fior di Loto (piattaforma MYVISTO), video “Non è vegano ciò che sembra ma è vegano ciò che piace”
Dal 2015 Conduttrice
Video a cadenza mensile comunicazione e formazione interna Intesa SanPaolo
2012 Autrice, conduttrice“Uscire Tv”, tv digitale e web su enogastronomia, ospitalità e lifestyle
2011-2012 Conduttrice
“Tg Impresa”, Web tg a cadenza settimanale di approfondimento economico/finanziario per leimprese del cerchio Eurogroup. (prod. Fotogramma 25)
2010Autrice, speaker
Documentaria tema sociale, filmati istituzionali (prod.ShantiMedia)
2009 Conduttrice
Web tv Aziendale a cadenza settimanale di Seat Pagine Gialle. (prod. Zenit)
2004-2009 Conduttrice, redattrice
"Extranews”, web tg a cadenza settimanale dell’Università di Torino all’interno del palinsesto di E x t r a c a m p u s T v , portale d’informazione, intrattenimento e divulgazione culturale in ambito accademico