

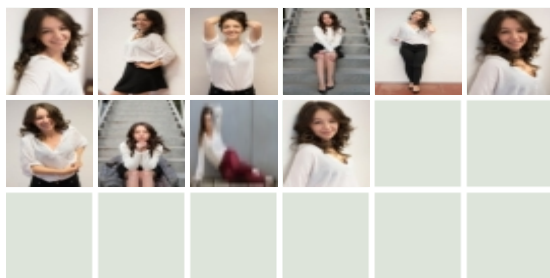

Giorgia Vittoria Verdi



## DATI

<b>nato il</b>	14-12-1994	<b>altezza</b>	157
<b>occhi</b>	Verdi	<b>capelli</b>	Castani
<b>taglia</b>	38	<b>sport/varie</b>	Pattinaggio artistico, equitazione; canto e violoncello
<b>lingue</b>	Tedesco e spagnolo ottimi, inglese buono		

## FORMAZIONE

<b>2016-2018</b>	Scuola Mohole corso accademico in Acting, Milano
<b>2000-2010</b>	Libera scuola Rudolf Steiner

## TELEVISIONE

<b>2015</b>	Piccolo ruolo in Alex e Co, regia di Claudio Norza
-------------	--

## TEATRO

<b>2018</b>	La Fiaba Magica, regia di Andy Ferrari, Teatro Vigneron Tracce e Real Games (improvvisazione teatrale), regia di Andy Ferrari, Teatro Vigneron Terroro e miseria del III Reich, ruoli: moglie, operaia e vedova, regia di Marco Di Stefano, Teatro Vigneron Check-in, ruolo violoncellista, regia di Manuel Cristal Serantes, Teatro Vigneron
<b>2017</b>	Girotondo di Artur Schnitzler, prosa, ruolo Emma, regia di Ivan Taverniti Canto di Natale di Charles Dickens (Reading), regia di Ivan Taverniti
<b>2001</b>	Madama Butterflies, Teatro Streheler

## VARIE

<b>Web:</b>	2017 Late Show (Format TV) per il web, regia di Tancredi Di Paola e Riccardo Marchesi
-------------	---