clan group

Alina Schiano

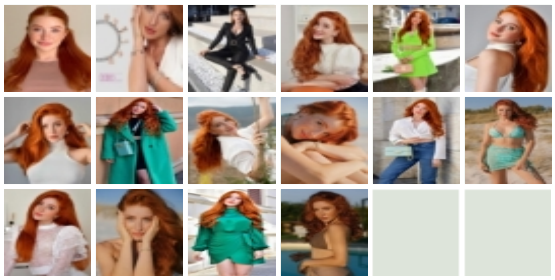

DATI

nato il	06-06-1993	**altezza**	165
occhi	Verdi	**capelli**	Rossi
taglia	38/40	**sport/varie**	Cantante, danza e palestra
lingue	Russo madrelingua, italiano ottimo e inglese buono		

FORMAZIONE

2010-2014 Università delle belle arti (recitazione e canto)

TELEVISIONE

... X Factor Russia

TEATRO

2013-2015 Teatro stabile drammatico russo di M.Shepkin : “Orchestra” di Jean Anouilh
“in famiglia ci si arrangia” - Aleksandr Ostrovskij
“Le anime” Vasily Shukshin
“Il borghese gentiluomo”, Moliere
“Tieni duro” - reg.O.Oganesyan
“Darktown” - trailer italiano di Reg.Simone Trucco

PUBBLICITA'

2020 Coprotagonista spot Aperol

2019 Coprotagonista spot Grand Vision, CdP K48
Coprotagonista spot Esselunga, CdP BRW
Spot Unieuro, CdP Visionaria Film