clan group

Jay Choe

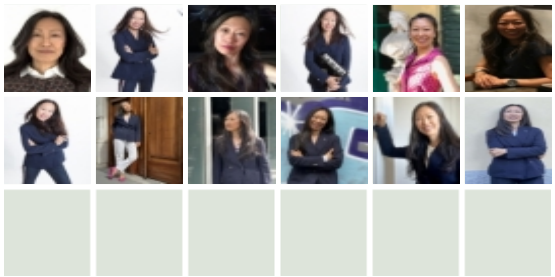

DATI

nato il	10-05-1965	**altezza**	170
occhi	Castani	**capelli**	Castani
taglia	40	**sport/varie**	Yoga, danza , pianoforte e canto
lingue	Coreano madrelingua, Italiano e inglese ottimi, tedesco base		

FORMAZIONE

1994	Master in pianoforte alla "Staatliche Hochschule fur Musik" di Freiburg, Germania
1992	Laurea in pianoforte alla "Toronto University"
1984	Diploma di pianoforte alla" Seoul Arts HIgh School"

TELEVISIONE

2024	Mini Serie K-Drama Jeong Game, Centro Sperimentale Di Cinematografia

PUBBLICITA'

2023	Campagna Regione Umbria, Cdp Little Bull Campagna Iliad, CdP TBWA Spot Vitale Barberis Canonico
2018	Spot Barilla, CdP BRW
2017	Spot sigla per TG COREANO, YTN KOREAN

VARIE

Pianoforte:	2005-2012 Direttrice ed insegnante di pianoforte presso associazione italia-Austria, Milano. 2004-2002 Varie stagioni di concerti pianistici. 1989 Concerto di pianoforte presso Oxford Music Festival, Quebec, Canada 1995-1997 Docenza di pianoforte presso l'università Presbyterian , facoltà di musica Kwangju , Corea. Docenza di pianoforte presso il "Royal Conservatory of Music", Seoul , Corea . Pianista del coro "Onnuri" , Seoul , Corea. Pianista presso "U:S Military Seoul Base Church". 1992-1994 Attività nel movimento artistico 13, Kunstler, Freiberg , Germania
2016	Prodotto e pubblicato album musicale "My song is love unknown"