clan group

Alice Vierin

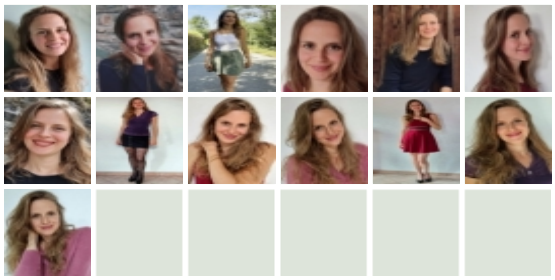

DATI

nato il	09-05-1991	**altezza**	171
occhi	Verdi	**capelli**	Castani
taglia	38	**sport/varie**	sci di fondo, kick boxing;ballo:bachata e liscio; canto solista e corale
lingue	francese eccellente e inglese buono		

FORMAZIONE

2023-2016	Workshops di Paolo Antonio Simioni (metodo Stanislavskij) a Torino, Genova, Milano, Roma
2022-2024	Canto con Ylenia Mafrica
2013-2015	Laboratori sul metodo Stanislavskij / Strasberg con Fabrizio Portalupi
2013-2015	Scuola di teatro “Sergio Tofano” di Torino diretta da Mario Brusa
2012-2013	Corso di recitazione presso “Onda Larsen” di Torino
2011-2013	Canto (Musica Leggera/Musical) con il soprano Lucrezia Raffaelli

TELEVISIONE

2017	Serie TV “Sacrificio d’amore”, regia di Fabrizio Portalupi, Produzione Mediaset
2014	Fiction "Assistent artists" nella serie televisiva “Centovetrine”

CINEMA

Cortometraggi:	2022 "Lo Combat", regia di Gael Truc 2016 “Sides” by Technoir, regia di Fabrizio Portalupi 2015 “ Le jeu de la Reine de Papier", regia di Alex Lauria e Davide Russo
2015	Film documentario “Laboratorio di Nazaret”, regia di Mattia Puleo

TEATRO

2018	Spettacolo "Walkabout" di Verdiana Vono, regia di Verdiana Vono, Produzione "Ordine psicologi Valle d'Aosta"
2014	Spettacolo "Confusioni" di Alan Ayckbourn, regia di Riccardo De Leo

PUBBLICITA'

2016	Spot Coop, CdP Bedeschi Film Spot Olio Sagra, CdP Mercurio

VARIE

Web serie:	2016 Coca cola “Il gusto a tavola”, CdP The family
Radio:	2017-2018 Speaker radiofonica del programma “happy days” su Top Italia Radio 2018-2019 Speaker radiofonica del programma "la casa di carta" su Top Italia Radio
2015	Attrice nel libro interattivo "Laboratorio di Nazaret", Regia Mattia Puleo.