

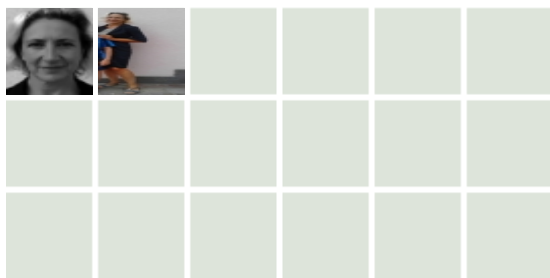

Ombretta Nai



DATI

nato il	15-04-1967	altezza	165
occhi	Verdi	capelli	Brizzolati
taglia	44	sport/varie	mimo, nuoto, scultrice
lingue	...		

FORMAZIONE

Seminari:	-Seminario di recitazione condotto da Claudio Morganti -Seminario di recitazione condotto da Angela Malfitano -Seminario di recitazione condotto da Cesare Gallarini -Seminario di danze popolari condotto da Mario Meini -Seminario di mimo condotto da Marcel Marceau -Seminario di mimo condotto da Hal Yamanouchi -Seminario di teatro danza condotto da Daniel Ezralow -Seminario di teatro danza condotto da Lindsay Kemp -Seminario di recitazione condotto da Cesare Ronconi -Seminario di recitazione condotto da Laura Curino -Seminario di recitazione condotto da Eugenio Allegri
Lab:	-Laboratorio di recitazione della Compagnia Comteatro per tre anni -Laboratorio di teatro comico condotto da Cesare Gallarini -Laboratorio "La bottega dell'Attore Autore"condotto da G. Gherzi
Dal 1989	Scuola di Quelli di Grock, corso di mimo per 2 anni Scuola di Quelli di Grock, corso di Recitazione per 3 anni Scuola di Quelli di Grock, corso di Teatro Danza
...	Diplomata all'Accademia di Belle Arti di Brera

TELEVISIONE

1995	SOLLETICO" (RAI 1) rubrica "LA FAVOLA DI GIANFRANCO D'ANGELO " con G. D'Angelo e A. Ruberti
1994	"MAD MACHINE" regia di P. Pivetti (T.S.I. Televisione Svizzera Italiana)

TEATRO

Regie:	2008 "SOGNAMI" di O. Nai (CAMPO TEATRALE) 2007 "EDIPO" di Sofocle adattamento e regia di O.Nai (compagnia CAMPO TEATRALE) "MEDIOEVO" di O.Nai 2006 "LEGGENDE E... LEGGENDE" regia di O.Nai e T. Caroppi (spettacolo itinerante al TEATRO GUANELLA) 2004 "MADRI" di O.Nai (CAMPO TEATRALE) 2003 "QUADRI" di O. Nai (CAMPO TEATRALE) "IL LUPO" di O.Nai (dalla Bottega dell'Attore-Autore) 2002 "LA BISBETICA DOMATA" di W. Shakespeare (compagnia CAMPO TEATRALE) "TRA FANTA' E REALTASIA"di O.Nai (CAMPO TEATRALE) 2001 "IL MALATO IMMAGINARIO"di Molière (compagnia CAMPO TEATRALE) "IL BALCONE" di J. Genet (CAMPO TEATRALE) 2000 "CIELO DI PIOMBO" di O.Nai, (CAMPO TEATRALE) "NON ILLUDETevi! COME AL SOLITO... STATE SOGNANDO" di O. Nai, (CAMPO TEATRALE) 1999 "TERROR E MISERIA NEL PAESE DELLE MERAVIGLIE" di O.Nai, (CAMPO TEATRALE) 1998 "MEDIOEVALIA" di G.Stetur spettacolo itinerante COMUNE DI MILANO
Mimo:	dal 1994 al 1998 rappresenta spettacoli come regista e mimo alla rassegna internazionale estiva di mimo (Comune di Viterbo) - Compagnia PANTOMIMIC
1999	"CANTI IMPURI", regia di C. Orlandini (COMTEATRO)
1998	"P...COME PAVESE" di C. Orlandini, regia di C.Orlandini (COMTEATRO) "ALICE NEL PAESE DEI QUANTI" regia di C.Orlandini (COMTEATRO)

PUBBLICITA'

1998	"BLEND-A-MED" video pubblicitario (attrice-mimo)
1997	"DULCOLAX" video pubblicitario (attrice-mimo)
1996	"ANTICA GELATERIA DEL CORSO" video pubblicitario (attrice-mimo)

1995

BOSH" film/video pubblicitario (attrice-mimo protagonista)
"BRICOCENTER" video (attrice-mimo protagonista)