clan group

Camilla Pistorello

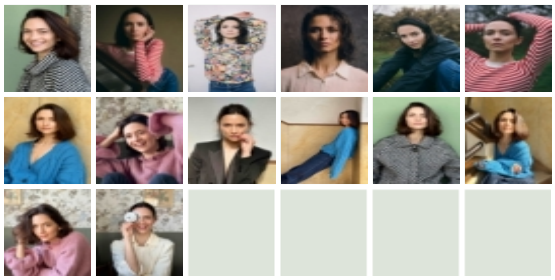

## DATI

| | | | |
|---|---|---|---|
| **nato il** | 01-07-1987 | **altezza** | 170 |
| **occhi** | Castani | **capelli** | Castani |
| **taglia** | 38 | **sport/varie** | pattinaggio sul ghiaccio, ballo |
| **lingue** | inglese buono | | |

## FORMAZIONE

**2013-2015** Diploma di recitazione presso Accademia dei Filodrammatici Milano
**2011-2012** Corso di recitazione cinematografica e teatrale di Michael Rodgers
**2011** Laurea in Comunicazione e Media presso IULM di Milano
**2011** Stage di recitazione con Giovanni Veronesi e Pino Pellegrino

## TELEVISIONE

**2013** Conduttrice del programma Bike Channel in onda su Sky

## CINEMA

**2009** Protagonista del film di Ettore Pasculli “Il Bene Oscuro” nel ruolo di Camilla
Corto “Eri come sei” diretto da Maria Elisabetta Marelli

## TEATRO

**2015** Protagonista spettacolo "Il Nulla. The void"
**2013** “La Mela di Eva & I Miei Ultimi 400 euro” tratto da “La donna del mare” di Ibsen e “Ivanov” di Checov regia Gianluca Frigerio
“Una serata fuori” Harold Pinter regia Michael Rodgers
**2012** “Waiting for Lafty” Clifford Odets regia Michael Rodgers
“Proof” David Auburn

## PUBBLICITA'

**2023** Spot Fluimucil, CdP Boneless film
Spot "HEY CONAD" CdP The box films
Spot Gruppo Saviola CdP The Big Mama
**2022** Spot Idealista, cdP The Big Mama
Spot Rovagnati Snello, CdP Bedeschi
Spot Kinder Fetta al Latte, CdP Enormous Film
Spot Juventus- Frecciarossa cdP Indaco Lab
**2019** Spot Poltronesofà, CdP Pierrot e La Rosa
Protagonista spot Ferrero Rocher per mercato cinese, CdP Radical Media
**2018** Protagonista spot Magiki Surprise, CdP Magnolia
Coprotagonista spot Gratta e Vinci, CdP The Family
Coprotagonista spot Ace Gentile, CdP Mercurio Film
Coprotagonista spot Coop, CdP Bedeschi Film
**2017** Coprotagonista spot Febal, CdP Filmgood.
Coprotagonista spot Gardani, CdP The Family Film
Coprotagonista spot Indesit, CdP Bedeschi Film
Protagonista spot BPER, Cdp K48
**2016** Coprotagonista Spot Sky "Fai conoscere Sky ad un amico"
Protagonista spot Saclà CdP Perigeo e Associati
Coprotagonista spot Sustenium, CdP Little Bull
Coprotagonista spot Yakisoba, CdP Movie Magic
Coprotagonista spot Banca Popolare di Vicenza
Protagonista spot Kinder Cereali CdP Nuovo cinema Navigli
Coprotagonista spot Elica, CdP Mercurio
**2014** Coprotagonista spot Biochetasi, CdP Bedeschi
**2013** Protagonista spot Manfrotto. CdP Cow and Boys
Coprotagonista spot WIND. CdP Mercurio
Protagonista spot Mentadent in onda su Discovery. CdP Jump Cut
Protagonista spot Nutella. CdP Haibun
Coprotagonista spot YOMO. CdP Cow and Boys
Protagonista spot Taleggio. CdP Kume Film

## VARIE

**TLP:** 2021 Protagonista TLP In Blu, in onda sulle reti Mediaset

| | |
|---|---|
| | 2019 Protagonista TLP Sushiko, in onda sulle reti Mediaset |
| **2016** | Protagonista video per serie web "Milanese Imbruttito" |
| **2013** | Protagonista teaser COWOTHESERIES webseries |
| **2009** | Partecipazione nel ruolo di Musa del musical Winx on Ice |