clan group

Irene Villa

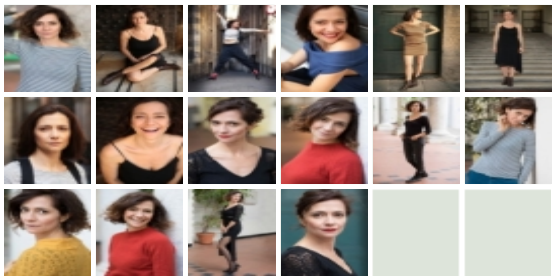

DATI

nato il	16-03-1984	**altezza**	172
occhi	Castani	**capelli**	Castani
taglia	40/42	**sport/varie**	atletica leggera a livello agonistico, piano, chitarra, tango argentino, danze popolari
lingue	inglese e francese discreto		

FORMAZIONE

Premi: 2010Premiata al PREMIO NAZIONALE DELLE ARTI: concorso tra gli allievi attori delle principali scuole di recitazione italiane ed europee tenuto il 30 giugno 2010 all'interno del "Festival dei 2 mondi" di Spoleto.

2015 L'attore: un corpo, una voce, un mestiere. Progetto di alta formazione diretto da Maria Consagra.

2013 Seminario “Il lavoro dell'attore sul linguaggio” condotto da Carmelo Rifici e Alessio Maria Romano.

2011 Laboratorio su Henrik Ibsen condotto da Mauro Avogadro
Laboratorio "Un altro Amleto" condotto da Sandro Mabellini

2010 Master per attori "Da Cechov a Norén" condotto da Carmelo Rifici e Alessio Maria Romano.
DIPLOMA DI QUALIFICAZIONE PROFESSIONALE PER ATTORI PRESSO IL TEATRO STABILE DI GENOVA. Seminari con Valerio Binasco (recitazione), Enrico Bonavera (commedia dell'arte), Alberto Giusta (recitazione e improvvisazione), Jacopo Bicocchi (recitazione davanti alla macchina da presa), Alessandra Schiavoni (recitazione e dizione) e Fiammetta Bellone (recitazione e tecniche di rilassamento).

2007 Laboratorio di narrazione “Resistenze contemporanee” condotto da Carlo Orlando e Nicola Pannelli dell' associazione culturale Narramondo.
Stage internazionale di teatro presso Estudis de teatre Berty Tovias di Barcellona sul metodo Lecoq: “El actor y el movimento”, condotto da Berty Tovias (allievo di Lecoq)

2006 Corso di teatro danza condotto da Cristina Sforzini.
Seminario sul metodo Suzuki condotto da Mattia Sebastiano Giorgetti.

Seminario “Dall'energia alla creatività” condotto da Jurij Alschitz.
Seminario sul metodo Strasberg condotto da Chiara Petruzzelli.

- Laureata a pieni voti in Scienze dei Beni Culturali Curriculum Beni teatrali, cinematografici e televisivi presso l’ Università degli Studi di Milano.

TELEVISIONE

- Partecipazione per la produzione televisiva “Ulisse, il piacere della scoperta” RAI3.

CINEMA

... Film "Extreme Jukebox", regia Alberto Bogo

- Protagonista nel cortometraggio "Ortaggi", regia Paolo Pederzini

TEATRO

2020 “Gli ultimi giorni di Giuda Iscariota” di S.A.Guirgis, regia di Leo Muscato, per il Teatro Stabile di Bolzano

2019 “Sono come voi amo le mele” di T. Walser, regia di Barbara Alesse, per il Teatro Stabile di Genova
“C’era una volta una bambina” di G. Zoboli, regia di Sara Due Torri, compagnia Once danzateatro e Teatro della Tosse
“Il senso della vita di Emma” di e con la regia di Fausto Paravidino, per il Teatro Stabile di Bolzano

2018 “Le solite ignote” di e con la regia di Manuela Cherubini, per il Teatro Stabile di Genova

2017 “Questa sera si recita a soggetto” di L. Pirandello, regia di Marco Bernardi, per il Teatro Stabile di Bolzano

2016 “Exodus” scritto e diretto da Roberto Cavosi, per il Teatro Stabile di Bolzano
“Brattaro mon amour, la periferia semiseria” di Paolo Cagnan, regia di Andrea Bernard, per il Teatro Stabile di Bolzano

2016	“Brattaro mon amour, la periferia semiseria” di Paolo Cagnan, regia di Andrea Bernard, per il Teatro Stabile di Bolzano
2015	“Molière: la recita di Versailles” di Stefano Massini, Paolo Rossi e Giampiero Solari, regia di Giampiero Solari, per il Teatro Stabile di Bolzano “Codici cifrati” di Dawn King, regia di Tommaso Benvenuti, per il Teatro Stabile di Genova
2014	“La vita che ti diedi” di Luigi Pirandello, regia di Marco Bernardi, per il Teatro Stabile di Bolzano. “Attraverso l'imprevisto”, regia di Carmelo Rifici, per il Festival Tra Sacro e Sacro Monte.“Mistery nel parco” (attrice, regista, drammaturga)
2013	“La brocca rotta” di Heinrich von Kleist, regia di Marco Bernardi, per il Teatro Stabile di Bolzano. “Prima del premio” in occasione del Premio Lettererario Nazionale “Rapallo-Carige” per la donna scrittrice (attrice, regista e drammaturga)
2012	“La rosa bianca” di Lillian Groag, regia Carmelo Rifici, per il Teatro Stabile di Bolzano. "La perla di Labuan" di Nick Pilla, regia Fabio Cassalmagnago
2011	"Margarete in Aix" di Peter Hacks, regia Anna Laura Messeri, per il Teatro Stabile di Genova "Festival Teatro canzone Giorgio Gaber" a Viareggio con Maurizio Lastrico (chitarrista) "Quando fai qualcosa in giro dimmelo" di Maurizio Lastrico (attrice e chitarrista). "Sempre insieme" di Anca Visdei, regia Matteo Alfonso, per il Teatro Stabile di Genova Nora alla prova, da Casa di bambola" di H. Ibsen, regia Luca Ronconi, per il Teatro Stabile di Genova "Aspettando Godot" di S. Beckett, regia Marco Sciaccaluga, per il Teatro Stabile di Genova
2010	"Misura per misura" di W. Shakespeare, regia Marco Sciaccaluga, per il Teatro Stabile di Genova "La Tempesta" di W. Shakespeare, regia Kiara Pipino, al Festival Internazionale di Valle Christi "Nordost" di T. Buchsteiner, regia Andrea Battistini, nell'ambito della rassegna di drammaturgia contemporanea del Teatro Stabile di Genova "Tre sorelle" di Cechov, regia Massimo Mesciulam, per il Teatro Stabile di Genova "Dopo il terremoto" di Frank Galati da Murakami Haruki, regia Carlo Sciaccaluga
2009	"La dodicesima notte" di W. Shakespeare, regia Kiara Pipino al Festival Internazionale di Valle Christi “Delitto al curry” di Mario Bagnara, regia Fabrizio Lo Presti. “Fortuna e sfortuna del nome” di Pedro Calderon De La Barca, regia Anna Laura Messeri per il Teatro Stabile di Genova “Qui comincia la sventura del signor Bonaventura” di Sto, regia Fabrizio Lo Presti (ripreso nel 2010 al Teatro Archivolto di Genova)
2007	“Ombre e nebbia” di W. Allen compagnia Macrò Maudit al Teatro Blu di Milano "La vita è sogno” di Pedro Calderon De La Barca, regia Stefania Martinelli al Crt Salone di Milano
2006	“Questioni di Borderline” di AAVV compagnia Macrò Maudit presso il Teatro Blu di Milano.

PUBBLICITA'

2024	Spot Molino Spadoni, CdP Gothacom Spot Deghi, CdP R.T.I.
2023	Spot Conad Natale, CdP The Box films
2020	Spot Paneangeli, CdP Peperoncino Studio
2014	Protagonista spot Finish con Diego Abatantuono: CdP Blow Up Coprotagonista spot Kinder Fiesta CdP NCN
2013	Coprotagonista spot Conad. CdP New Havana
2012	Protagonista promozionale Mondadori-50 Sfumature di grigio. CdP Movie and Arts Protagonista promozionale per Mondadori-Uncinetto. CdP Brain Emo Protagonista spot Viaggiagratis. CdP Bigmama

VARIE

TLP:	2011 Coprotagonista Tlp TeleTu in onda sulle Reti Mediaset 2012 Coprotagonista TLP Le Fablier in onda su Real Time 2012 Coprotagonista TLP Finish in onda durante Masterchef

2013	Spot radiofonico OBI
2012	Protagonista video per Metel. CdP Target
-	Interprete nelle "Cene interattive con delitto" per La Perla del Tigullio