clan group

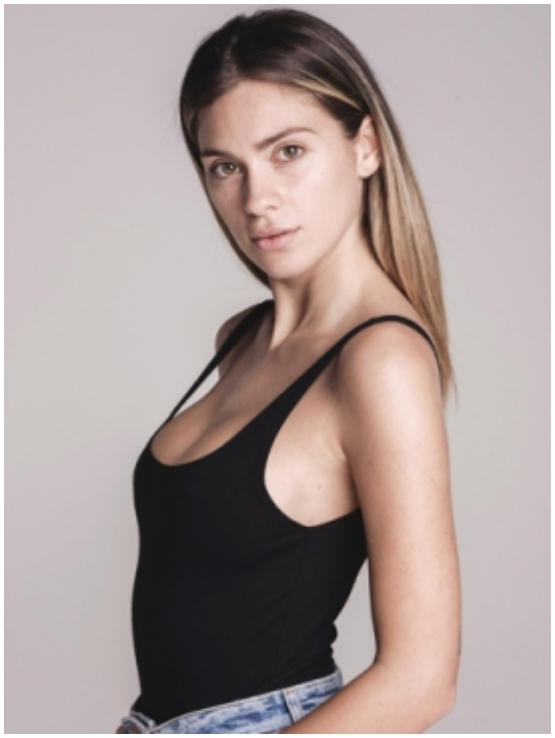

Francesca La Marca

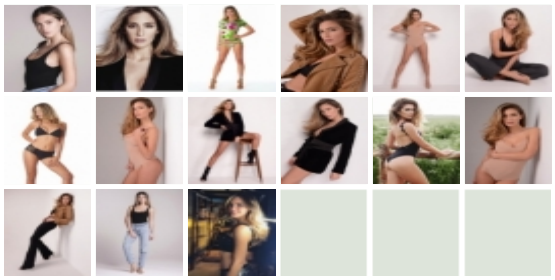

DATI

nato il	07-09-1992	**altezza**	169
occhi	Castani	**capelli**	Biondi
taglia	38/40	**sport/varie**	Ballerina professionista e tennis
lingue	Dialetto napoletano		

FORMAZIONE

2002-2009 Diplomata all' Accademia Arte e Spettacolo “Spazio Danza”di San Gennaro Vesuviano (NA)
Diretta dai Maestri Rosa Varriale e Francesco Imperatore

TELEVISIONE

2019 “Superbrain” in onda su Rai1 condotto da Paola Perego

PUBBLICITA'

2018 Spot Vitasnella

VARIE

Ballerina:
2019
“La sai l’ultima?”, in onda su Canale 5, condotto da Ezio Greggio
“La Corrida”, in onda su Rai1 condotto da Carlo Conti
2018
“L’Anno che verrà”, in onda su Rai1 condotto da Amadeus
“Finale del Grande Fratello VIP” in onda su Canale 5 condotto da Ilary Blasi
"Tale e Quale Show” in onda su Rai1, condotto da Carlo Conti
2017
“L’ Anno che Verrà” programma in onda su Rai1 condotto da Amadeus
“Music” seconda edizione del programma in onda su Canale 5 condotto da Paolo Bonolis
“Celebration” programma in onda su Rai1 condotto da Neri Marcorè e Serena Rossi
Film “Loro” Regia di Paolo Sorrentino, coreografie di Laccio
“Calzedonia Leg Show” partecipa in qualità di ballerina allo show per il lancio della nuova collezione Calzedonia, coreografie e direzione artistica Laccio
“I Migliori Anni” programma in onda su Rai1 condotto da Carlo Conti. Regia Maurizio Pagnussat, coreografie di Fabrizio Mainini
“Cavalli di Battaglia” programma in onda su Rai1 condotto e diretto da Gigi Proietti
2016
“L’Anno che Verrà” programma in onda su Rai1, condotto da Amadeus
“Music” programma in onda su Canale 5 condotto da Paolo Bonolis
“1993” fiction in onda su Sky, Regia di Stefano Accorsi
“Ciao Darwin 7 La Resurrezione” programma in onda su Canale 5 condotto da Paolo Bonolis
Mimo nell’Opera lirica “La Vedova Allegra” presso il teatro San Carlo di Napoli
2015-2016
Concerto-Spettacolo “Se Amore è” del cantante Sal Da Vinci