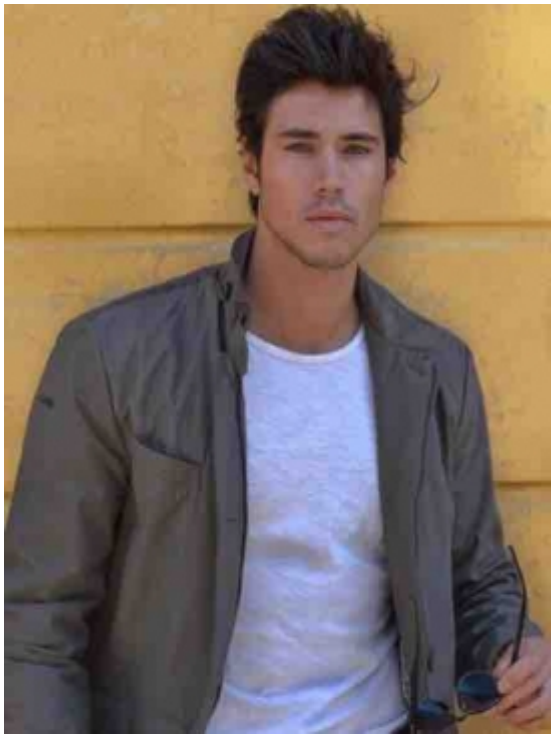

Danilo DAgostino

DATI

nato il	21-12-1994	**altezza**	184
occhi	Castani	**capelli**	Castani
taglia	42	**sport/varie**	Beat box, chalistenix , nuoto, teatro, pianoforte
lingue	Inglese buono		

FORMAZIONE

2017	Workshop Studio Emme di Roma
2016	Master Class con Tognazzi
2014-2017	Accademia Attori di Sergio Chiorino, Torino
2014	Formazione recitativa con Renato Longi

TELEVISIONE

2023	Protagonista nella serie TV "Il paradiso delle signore", RAI
2022	Mini serie "Tipi da Crociera" cdP On Air, regia di Elia Castangia
2018-2019	Protagonista di puntata Forum, Rete 4

CINEMA

2016	Piccolo ruolo in the Broken Key di Louis Nero Piccolo ruolo in "Il Padre d'Italia

PUBBLICITA'

2024	Spot Ferrarelle per Striscia La Notizia con Le Veline, CdP RTI Spot ProUp, CdP Gothacom
2023	Spot Very mobile, CdP Alto Verbano Spot Fossati Serramenti, CdP RTI
2021	TLP Scarpe Coveri, in onda sulle reti Mediaset TLP U Power, in onda sulle reti Mediaset Spot Salumi Gardani
2020	Spot Amazon Natale, Cdp Overclock
2019	Protagonista spot Nero Davola, CdP The Big Mama
2017	Spot Second Chef
2016	Protagonista spot Acqua Hydra Protagonista spot Gioielleria Luxury Spot applicazione Tinalba Spot Disney Spot ScuolaZoo Spot Personal Chef Spot Italdesine

VARIE

2016	Trailer per romanzo "Crossminds" di Liz McDonald Trailer per romanzo "Jersy Girl" di Rhonda James