clan group

Tiziana Confalonieri

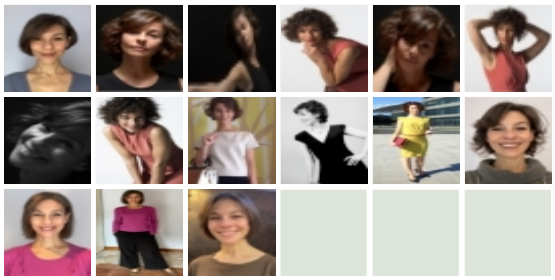

DATI

nato il	14-01-1971	**altezza**	160
occhi	Castani	**capelli**	Castani
taglia	40	**sport/varie**	teatro, danza, cabaret
lingue	inglese buono, tedesco buono		

FORMAZIONE

2006-2008	Frequenta stage con Dominique De Fazio dell'Actor Studio
2004-2005	Si avvicina al teatro comico grazie all'incontro con Lucia Vasini
2000-2001	Seminari di Teatro Danza condotti da Dominique Dupuy e Michela Lucenti
1998-2003	Studia Recitazione presso MAS (Milano), compagnia teatrale Estia , scuola di teatro "Quelli di Grock
1998-2000	Studia teatro danza con Michelina Capato e Contact improvisation con Laura Banfi
1991-1997	Maturità artistica, Laureanda in lettere Studia lettere moderne a indirizzo critico-estetico all'Università degli Studi di Milano
1977-1989	Studia Danza classica e contemporanea

TELEVISIONE

2016	"Untraditional" serie TV Fabio Volo , CdP ZeroStories.
2008-2009	Conduttrice del programma televisivo dedicato al mondo del teatro "Quarta Parete", in onda su Mediolanum Channel - Rete Sky
2008	Partecipazione alla serie tv "I Cesaroni 2" - produzione Publispei

CINEMA

2008	Ha una partecipazione nel film "Io sono l'amore" di Luca Guadagnino
2005-2007	Attrice protagonista nel cortometraggio "Sapore di ciliegia" diretto da Marco Magni, produzione Filmhorror. Interpreta un ruolo comprimario nel cortometraggio "Stryke" diretto da Paolo Vandoni Partecipa come interprete, al cortometraggio "Camera affittasi" diretto da Cristina Ronchi
2002	Cortometraggio "Segreto politico "diretto da Alessandro Ronchi

TEATRO

2009-2010	"RICKY GIANCO & FRIENDS" ; ospite come cabarettista Teatro Ciak Milano "PROCESSO DARWINIANO" spettacolo che scrive e dirige per AUSER Lombardia "A profet " tratto da Salomè di Oscar Wilde - Teatro Alle Vigne Lodi; Prod. Compagnia Teatro Urlo, nel ruolo di Erodiade "Amleto - La trappola per topi" al Teatro Franco Parenti di Milano/Teatro Alle Vigne Lodi- Prod. Compagnia Teatro Urlo, nel ruolo di Gertrude "Una scala verso il cielo" Teatro Franco parenti Milano ; Produzione Magaluna, autrice e interprete
2007-2008	"Il valzer della luna" Produzione Magaluna, autrice e interprete "Il profumo del bianco" Prod. Magaluna, reading sensoriale "Processo a Medea" - Piccolo Teatro Studio di Milano, in collab. con Eva Cantarella "Sotto il sole Giaguaro" Prod. Magaluna, reading monografico su un Calvino inedito Mostellaria" commedia di Plauto con la regia di Claudio Marconi
2006-2007	Spettacolo teatrale "Edizione Straordinaria" di cui è autrice, regista e interprete; direzione artistica di Lucia Vasini Spettacolo teatrale "Processo a Medea" presso il Piccolo Teatro Studio di Milano, in collaborazione con Eva Cantarella Spettacolo di teatro danza "I fiori di plastica non hanno odore" produzione Magaluna, a cui prende parte in qualità di autrice, regista e interprete Spettacolo teatrale "Omaggio a Pinter" regia Claudio Marconi
2005-2006	Festival nazionale Velia Teatro con spettacolo teatrale "Casina" di Plauto Debutta al teatro Verga di Milano con "Omaggio a Pinter", regia Claudio Marconi Produzione CRT:"Le voci di fuori" con Lucia Vasini e Giorgio

	Noverino, Regia di Lucia
2003-2005 Cabaret	Cabaret a Vasini, Comico terapia, Bioteatro, letture interpretate in biblioteche, librerie. Partecipa al Laboratorio Zelig in qualità di autrice e interprete di gag comiche a due , nel duo “Le rospe” con Rossana Bruzzone Interpreta testi di Gino e Michele, Voody Allen nello spettacolo “Atti Unici in luogo Pubblico”, regia di Claudio Marconi Debutta a Milano con “Casina” di Plauto, nel ruolo di Casina, diretta da Claudio Marconi
2002-2003	Spettacolo teatrale “Non sono Lisistrata” nel ruolo di Lisistrata

PUBBLICITA'

2023	Spot UniPegaso, CdP Groenlandia
2022	Spot Poltrone e sofà
2019	Protagonista TLP TIM, in onda sulle reti Mediaset Protagonista TLP Permaflex, in onda sulle reti Mediaset Protagonista TLP Naima, in onda sulle reti Mediaset
2018	Protagonista spot Fonte Essenziale, CdP Movie Magic Protagonista spot Unieuro , CdP Visionaria Film Spot Just Eat in onda sulle reti Mediaset
2017	Protagonista TLP Denti, In onda sulle reti Mediaset Spot Sky-Enel, CdP Bonsai Ninja
2015	Protagonista spot Sky Natale. CdP WCRS Coprotagonista TLP Moulinex in onda sulle reti Mediaset
2014	Coprotagonista spot Biochetasi, CdP Bedeschi
2013	Coprotagonista spot Opel Adam. CdP Movie magic
2011	Coprotagonista TLP Abdogain in onda sulle reti Mediaset Coprotagonista spot Grana Padano
2010	Partecipazione spot Mediaset Extra Protagonista promo "Final Champion" in onda su Sky

VARIE

Cabaret:	Parco in Comune - Milano Piazza del Duomo, presentato da RED RONNIE, ospite come cabarettista (2010)
2008	Video clip dei Nomadi “La mia terra”
2006-2007	Insegna teatro a bambini e adolescenti presso il C.T.A e presso Dedalo Teatro di Milano In collaborazione con “Fortecom” si occupa di corsi di comunicazione in affiancamento a docenti universitari e registi teatrali.
2006-2007	Conduce laboratori teatrali nelle scuole, con La Compagnia della Magaluna
2006-2007	Rassegna “Leggere in tutti i sensi” per il Consorzio delle Biblioteche Nord Milano, propone reading monografico su Italo Calvino con l’accompagnamento al pianoforte di Fabrizio Bernasconi e Beppe Pini alla chitarra Evento “Festa Natalizia per bambini” presso l’Università degli Studi di Milano Evento “La notte bianca in biblioteca” performance e intrattenimento teatrale per bambini
2001	Scrive testi di canzoni presentate alla selezione San Remo Giovani (Luglio/Agosto 2000) e San Remo Rock (Febbraio 2001)
1997-1998	Insegna Danza classica presso la Civica Scuola di Sesto San Giovanni, ai corsi fino agli 8 anni di età
-	Autore SIAE sezione musica per la scrittura di testi di canzoni e sezione DOR per la scrittura di sceneggiature teatrali.